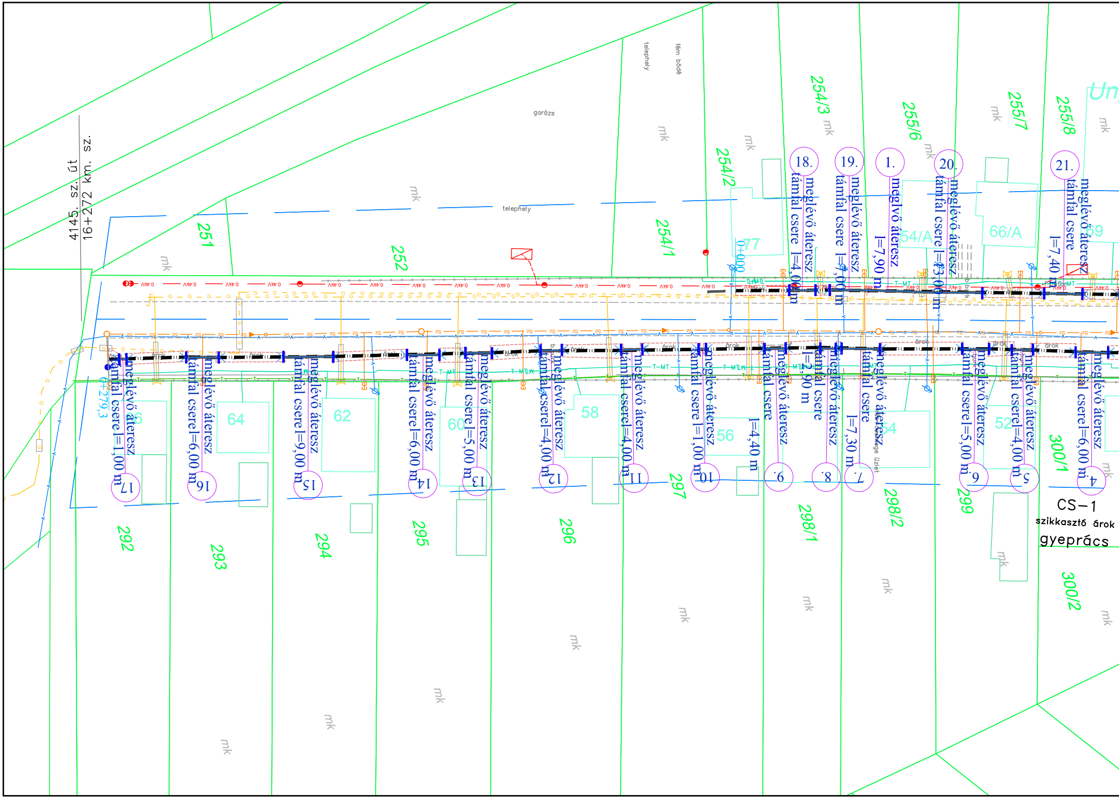
4145. sz. út
16+272 km. sz.
251
252
254/1
254/2
254/3
255/6
255/7
255/8
garázs
telephely
telephely
fém bódé
mk
77
54/A
66/A
69
0+000
0+279,3
18. meglévő áteresz támfal csere l=4,00 m
19. meglévő áteresz támfal csere l=7,00 m
1. meglvő áteresz l=7,90 m
20. meglévő áteresz támfal csere l=13,00 m
21. meglévő áteresz támfal csere l=7,40 m
17 meglévő áteresz támfal csere l=1,00 m
16 meglévő áteresz támfal csere l=6,00 m
15 meglévő áteresz támfal csere l=9,00 m
14 meglévő áteresz támfal csere l=6,00 m
13 meglévő áteresz támfal csere l=5,00 m
12 meglévő áteresz támfal csere l=4,00 m
11 meglévő áteresz támfal csere l=4,00 m
10 meglévő áteresz támfal csere l=1,00 m
9. meglévő áteresz támfal csere l=4,40 m
8. meglévő áteresz támfal csere l=2,90 m
7. meglévő áteresz támfal csere l=7,30 m
6 meglévő áteresz támfal csere l=5,00 m
5 meglévő áteresz támfal csere l=4,00 m
4 meglévő áteresz támfal csere l=6,00 m
64
62
60
58
56
54
52
árok
0.4kV
292
293
294
295
296
297
298/1
298/2
299
300/1
300/2
CS-1
szikkasztó árok
gyeprács

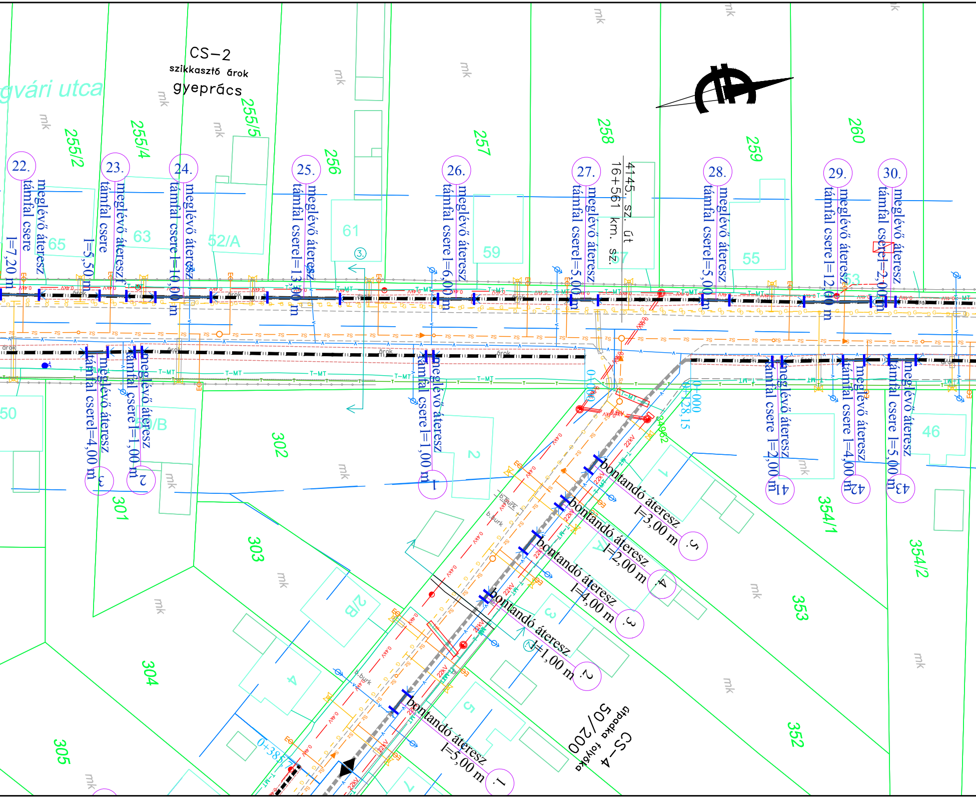
CS–2
szikkasztó árok
gyeprács
gvári utca
255/2
255/4
255/5
256
257
258
259
260
22.
meglévő áteresz
támfal csere
l=7,20 m
23.
meglévő áteresz
támfal csere
l=5,50 m
24.
meglévő áteresz
támfal csere l=10,00 m
25.
meglévő áteresz
támfal csere l=13,00 m
26.
meglévő áteresz
támfal csere l=6,00 m
27.
meglévő áteresz
támfal csere l=5,00 m
4145. sz. út
16+561 km. sz.
28.
meglévő áteresz
támfal csere l=5,00 m
29.
meglévő áteresz
támfal csere l=12,00 m
30.
meglévő áteresz
támfal csere l=2,00 m
65
63
52/A
61
59
57
55
53
50
51/B
46
1.
meglévő áteresz
támfal csere l=4,00 m
2.
meglévő áteresz
támfal csere l=1,00 m
1.
meglévő áteresz
támfal csere l=1,00 m
41.
meglévő áteresz
támfal csere l=2,00 m
42.
meglévő áteresz
támfal csere l=4,00 m
43.
meglévő áteresz
támfal csere l=5,00 m
301
302
303
304
305
352
353
354/1
354/2
2/B
2
4
5
1
3
0+000
0+128,15
0+385
bontandó áteresz
l=3,00 m
5.
bontandó áteresz
l=2,00 m
4.
bontandó áteresz
l=4,00 m
3.
bontandó áteresz
l=1,00 m
2.
bontandó áteresz
l=5,00 m
1.
CS–4
útpadka folyóka
50/200
mk
árok
T–MT
zs
22kV
0,4kV
b.burk

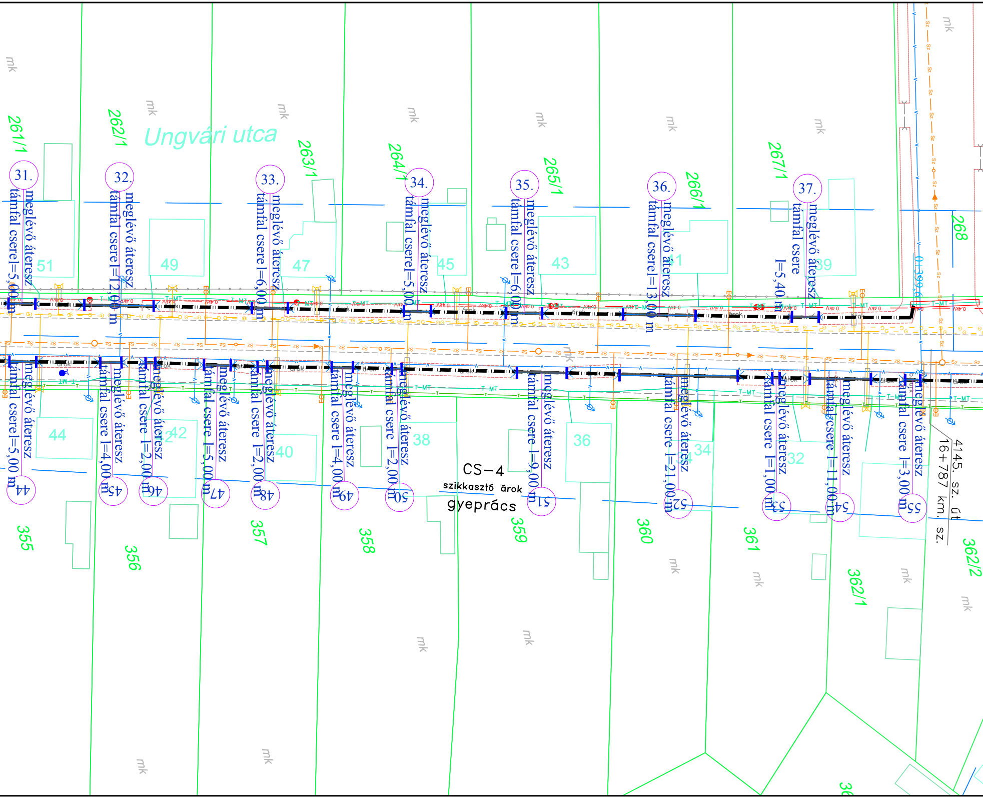
Ungvári utca
261/1
262/1
263/1
264/1
265/1
266/1
267/1
268
31. meglévő áteresz támfal csere l=5,00 m
32. meglévő áteresz támfal csere l=12,00 m
33. meglévő áteresz támfal csere l=6,00 m
34. meglévő áteresz támfal csere l=5,00 m
35. meglévő áteresz támfal csere l=6,00 m
36. meglévő áteresz támfal csere l=13,00 m
37. meglévő áteresz támfal csere l=5,40 m
51
49
47
45
43
41
39
0+399,6
44. meglévő áteresz támfal csere l=5,00 m
45. meglévő áteresz támfal csere l=4,00 m
46. meglévő áteresz támfal csere l=2,00 m
47. meglévő áteresz támfal csere l=5,00 m
48. meglévő áteresz támfal csere l=2,00 m
49. meglévő áteresz támfal csere l=4,00 m
50. meglévő áteresz támfal csere l=2,00 m
51. meglévő áteresz támfal csere l=9,00 m
52. meglévő áteresz támfal csere l=21,00 m
53. meglévő áteresz támfal csere l=1,00 m
54. meglévő áteresz támfal csere l=11,00 m
55. meglévő áteresz támfal csere l=3,00 m
44
42
40
38
36
34
32
CS–4
szikkasztó árok
gyeprács
4145. sz. út 16+787 km. sz.
355
356
357
358
359
360
361
362/1
362/2
mk
árok

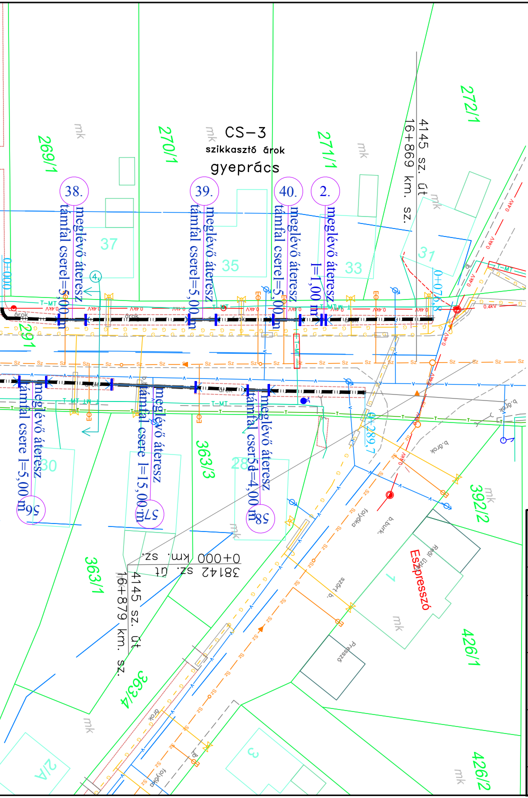
CS-3
szikkasztó árok
gyeprács
269/1
270/1
271/1
272/1
mk
38.
39.
40.
2.
meglévő áteresz támfal csere l=5,00 m
meglévő áteresz támfal csere l=5,00 m
meglévő áteresz támfal csere l=5,00 m
meglévő áteresz l=1,00 m
37
35
33
31
4.
4145 sz. út 16+869 km. sz.
0+000
0+076,8
291
0+289,7
árok
T-MT
0,4kV
meglévő áteresz támfal csere l=5,00 m
meglévő áteresz támfal csere l=15,00 m
meglévő áteresz támfal csere l=4,00 m
56
57
58
30
28
363/3
363/1
363/4
392/2
426/1
426/2
2/A
3
1
0+000 km. sz.
38142 sz. út
4145 sz. út 16+879 km. sz.
b.árok
j.árok
folyóka
Eszpresszó
Presszó

T-MT / T — meglévő távközlési földkábel, távközlési légvezeték

22kV / 0,4kV — meglévő elektromos légvez., elektromos földkábel

meglévő ivóvízvezeték

Sz — meglévő szennyvízvezeték

G — meglévő gázvezeték

meglévő rézsűél, rézsűköröm

② meglévő áteresz l=1,00 m — meglévő áteresz

meglévő aszfalt út, beton járda

tervezett szikkasztó árok

tervezett burkolt árok

tervezett folyóka

meglévő áteresz támfal csere l=7,30 m — támfal csere

bontandó áteresz l=4,00 m ③ — bontandó áteresz

tervezett l=5,00 m TOB 40 áteresz (53) — tervezett áteresz

vízgyűjtő határa

0,94 ha — vízgyűjtő területe

Projekt címe:

"TELEPÜLÉSI KÖRNYEZETVÉDELMI INFRASTRUKTÚRA FEJLESZTÉSEK"
TOP-2.1.3-15

Projektgazda/megbízó:

KOMORÓ KÖZSÉG ÖNKORMÁNYZATA

KÖVITERV PLUSZ

KÖRNYEZETVÉDELMI, MÉRNÖKI ÉS KERESKEDELMI KFT.
4700 MÁTÉSZALKA ALMÁSKERT U. 11.
Tel.: 44/315-038 20/352-40-62
MMK nysz.: C-15-000114

Terv címe:

KOMORÓ KÖZSÉG UNGVÁRI, ÉS ÚTTÖRŐ UTCÁK
BELTERÜLETI CSAPADÉKVÍZRENDEZÉS
KIVITELI TERVE

Tervszám: 9/2017.

Tervfajta: KIVITELI

Rajz címe:

UNGVÁRI UTCA (CS-1, CS-2, CS-3, CS-4)
RÉSZLETES HELYSZÍNRAJZ

Rajzszám: 4.2.

Méretarány: M = 1 : 500

Szerkesztő:	Tervező:	Vezető tervező:	Dátum:
GELLEN L.	GELLEN L.	GELLEN L.	**2017. december hó**